

Les « *scammers* » suivants ont tenté de m'« arnaquer » au cours du troisième trimestre 2015 (la majorité d'entre eux étant, à mon avis, des hommes tentant de se faire passer pour des femmes) :

[giginette96@gmail.com](mailto:giginette96@gmail.com)

[gigimerlin@outlook.com](mailto:gigimerlin@outlook.com)

**Gina Merlin**

26 rue de Strasbourg

63000 Clermont-Ferrand

**Nicole Montminy**

[nicole.montminy2@yahoo.fr](mailto:nicole.montminy2@yahoo.fr)

m'a notamment adressé (en date du 18/9/2015) le courriel suivant :

*« (...) Mais la raison qui me motive à t'écrire c'est que mon avocat en Cote D'ivoire m'a envoyé un Émail pour me dire que l'assurance doit me remettre un chèque de 120.000 € a titre de dédommagement dans le courant de cette semaine mais puisque je suis condamnée, cet argent ne me servira pas. J'ai donc demandé a mon avocat de faire en sorte que ce chèque te soit remis et il m'a dit que cela était possible, alors je te demande d'accepter ce chèque en ma mémoire car c'est ma dernière volonté, s'il te plait ne refuse pas ce chèque car cet argent te servira tôt ou tard un jour.*

*Voila donc les coordonnes de mon Avocat , il faut le contacter immédiatement et il te dira comment rentrer en possession du chèque :*

*Maitre Amicha Frederick*

*Émail: [maitreamicha@yahoo.fr](mailto:maitreamicha@yahoo.fr)*

*Tel : 00225 00225 06 10 25 19*

*Abidjan-Plateau,*

*59 Rue des Sambas, Résidence Le Trèfle*

*Mademoiselle Nicole Montminy »*

Il a été suivi (en date du 17/9/2015) du courriel :

« MAITRE AMICHA FREDERICK

ÉMAIL: [maitreamicha@yahoo.fr](mailto:maitreamicha@yahoo.fr)

TEL : 00225 00225 06 10 25 19

ABIDJAN-PLATEAU,

59 RUE DES SAMBAS, RESIDENCE LE TREFLE

A VOTRE ATTENTION MONSIEUR BERNARD GOORDEN

J'AI ACCUSE RECEPTION DE VOTRE MESSAGE AVEC VOS COORDONNEES.  
ET JE VOUS CONFIRME QUE L'ASURANCE DE MADEMOISELLE NICOLE  
MONTMINY A EFFECTIVEMENT LAISSE UN CHEQUE D'UN MONTANT DE 120  
000 EUROS (CENT VINGT MILLE EUROS) POUR VOUS. JE VOUS DEMANDE DE  
ME FAIRE PARVENIR VOTRE NUMERO DE TELEPHONE ET UNE COPIE DE  
VOTRE CARTE D'IDENTITE POUR VERIFICATION ET ENSUITE JE VOUS  
DONNERAI LA PRODECURE A SUIVRE POUR QUE VOUS SOYEZ EN  
POSSESSION DE VOTRE CHEQUE.

DANS L'ATTENTE DES INFORMATIONS DEMANDEES, VEUILLEZ RECEVOIR  
L'EXPRESSION DE MA FRANCHE ET SINCERE COLLABORATION.

MAITRE AMICHA FREDERICK »

**Laura Chevalier** ou Laura Maline

[laura.sincere@live.be](mailto:laura.sincere@live.be)

[ma213499@skynet.be](mailto:ma213499@skynet.be)

[Oalerie.tchon@ac-grenoble.com.net.com](mailto:Oalerie.tchon@ac-grenoble.com.net.com)

[yoal@skynet.be](mailto:yoal@skynet.be)



République de Côte d'Ivoire

Union – Discipline - Travail

**Passeport**  
*Passport*

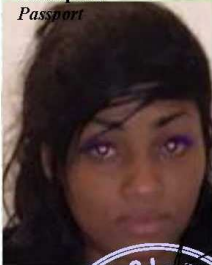

Type *Type* Pays émetteur *Issuing State* N° du Passeport *Passport n°*  
Nom / *Chevalier* **86-925 837/DST**

Prénoms / *Laura*  
Nationalité / *Nationality*  
*Ivoirienne*

Date de naissance *Date of birth* N° Personnel *Personal N°*  
**10 septembre 1987** **86-925 837/DST**

Sexe *Sex* Lieu de naissance *Place of birth*  
**F** **Of Abidjan/ COCODY**

Date de délivrance *Date of issue* Date d'expiration *Date of expiry*  
**23 septembre 2005** **23 septembre 2014**

Autorité autorisé *Authority* Signature du titulaire *Holder's signature*



Ange Rosée Sylvie (**Marcheval**) **RAMILLON** alias  
Rebecca **MAYO**

GSM : 00212674733980

+225 49 96 41 12 +225 03 20 68 73

33.681.89.32.15 / 33.647.42.01.38 +33785496876

lafee\_du\_37@yahoo.fr

lafeedu37@gmail.com

**adresse** : Ange, résidence La Milletiere, 5 rue Duke Ellington ; 37100 TOURS (**fausse** adresse)

**tante** : Arlette RAMILLON, **Rue** (?) **Allée** André Gide 5,  
37000 Tours

téléphone : 33.638.14.71.34

Nom de ma banque :BANQUE POSTALE

Code banque : 20041

Code guichet : 01012

Numéro de compte : 0622636U033

Clé RIB : 57

Domiciliation : BANQUE POSTALE - CENTRE  
FINANCIER DE LA SOURCE

Code BICS : PSSTFRPPSCE

Titulaire du compte : ARLETTE RAMILLON

IBAN : FR10 2004 1010 1206 2263 6u03 357

Quand vous demandez à un « *scammer* » de vous adresser un courrier écrit (lettre dans une enveloppe) à votre adresse personnelle, afin de vous donner un gage de sa sincérité, c'est soudain le « *silence radio* » : plus de nouvelles !